



การไฟฟ้าส่วนภูมิภาค
PROVINCIAL ELECTRICITY AUTHORITY

เลขที่ ก.ต.สค.(ปน) ๒๙๕๙ / ๒๕๖๗

ชื่อผู้รับ นายพิพัฒน์ พิชราสุวรรณมงคล

ชื่อผู้ส่ง นายวิโรจน์ เอกอำไพ

วิญญูขอดับไฟ

Switching Deadline

30/11/67

วันที่ ๒๕ พ.ย. ๒๕๖๗

ตำแหน่ง อ.ก.ปน.(กต)

ตำแหน่ง ร.จก.(ท.)ปฏิบัติงานแทน.ผจก.กฟส.สค.

ด้วยการไฟฟ้า กฟส.สค. จะขอดับไฟเพื่อปฏิบัติงาน ก่อสร้างปรับปรุงระบบจำหน่าย ๑๑๕ KV บริเวณ แยกก้านันวัลลภ ตามแผนผังสังเขปแนบ จำนวน ๒ แผน ดังนี้

ที่	พิดเตอร์	วัน/เดือน/ปี	ตั้งแต่เวลา	ถึงเวลา	ลักษณะงานที่ปฏิบัติ และบริเวณที่ปฏิบัติงาน	จาก	ถึง	ผู้ควบคุมงาน
๑	SMB๑๓	๑ ธ.ค.๖๗	๐๘.๐๐ น.	๑๗.๐๐ น.	ก่อสร้างปรับปรุงระบบจำหน่าย ๑๑๕ KV บริเวณ แยกก้านันวัลลภ	จุดตัดเบรกโดยวิธีฮอทไลน์ กระเช้า ๒๒ เควี แยกก้านันวัลลภ	SMB๑๓S-๕๐	นายวันชัย ทรัพย์มาก โทร. ๐๙๘๑๖๔๕๕๖
๒	SMB๑๓	๑ ธ.ค.๖๗	๐๘.๐๐ น.	๑๗.๐๐ น.		จุดตัดเบรกโดยวิธีฮอทไลน์ กระเช้า ๒๒ เควี แยกก้านันวัลลภ	SMB๐๓S-๑๐	ท้ายซอยบางกะเจ้า

พื้นที่ที่มีผู้ใช้ไฟได้รับผลกระทบ(ไฟดับ)...ไม่มีผู้ใช้ไฟได้รับผลกระทบ

ผู้ประสานงานการดับไฟ ชื่อ นายจิรวัฒน์ บุญพร้อม ตำแหน่ง พชง.๑ โทร. ๐๘๖-๓๘๓๒๐๕๐

พื้นที่ที่ขอดับไฟปฏิบัติงานมีสายเคเบิลใยแก้วนำแสงของ กฟภ.(หากมีโอกาสชำรุด ผศส.กรส.(ก.๓) จะไปตรวจสอบก่อนปฏิบัติงาน)

๑. มีสายเคเบิลใยแก้วนำแสง ๑.๑ มีโอกาสชำรุด ๑.๒ ไม่มีโอกาสชำรุด
๒. ไม่มีสายเคเบิลใยแก้วนำแสง

ลงชื่อ.....

(นายวิโรจน์ เอกอำไพ)

ตำแหน่ง ร.จก.(ท.)ปฏิบัติงานแทน.ผจก.กฟส.สค.

สำหรับแผนกควบคุมการจ่ายไฟ (ผคฟ.) กฟภ.๓
เรียน อก.ปบ.(ก.๓)

ผคฟ. พิจารณาแล้วเห็นควร

- อนุมัติให้ดับไฟตามคำขอข้อ 1 ฟีดเดอร์ SUB3 จาก DBJ มลพ. ถึง SUB3RS-50
ในวันที่ 15.๑.๖7 ตั้งแต่เวลา 08.00 น. ถึง 17.00 น. ตามใบสั่งทำสวิตซ์ซึ่งเลขที่ 1784/67
- อนุมัติให้ดับไฟตามคำขอข้อ 2 ฟีดเดอร์ SUB3 จาก DBJ มลพ. ถึง SUB3RS-10
ในวันที่ 15.๑.๖7 ตั้งแต่เวลา 08.00 น. ถึง 17.00 น. ตามใบสั่งทำสวิตซ์ซึ่งเลขที่ 1784/107
- อนุมัติให้ดับไฟตามคำขอข้อ ฟีดเดอร์ จาก ถึง
ในวันที่ ตั้งแต่เวลา น. ถึง น. ตามใบสั่งทำสวิตซ์ซึ่งเลขที่
- อนุมัติให้ดับไฟตามคำขอข้อ ฟีดเดอร์ จาก ถึง
ในวันที่ ตั้งแต่เวลา น. ถึง น. ตามใบสั่งทำสวิตซ์ซึ่งเลขที่
- อนุมัติให้ดับไฟตามคำขอข้อ ฟีดเดอร์ จาก ถึง
ในวันที่ ตั้งแต่เวลา น. ถึง น. ตามใบสั่งทำสวิตซ์ซึ่งเลขที่
- อนุมัติให้ดับไฟตามคำขอข้อ ฟีดเดอร์ จาก ถึง
ในวันที่ ตั้งแต่เวลา น. ถึง น. ตามใบสั่งทำสวิตซ์ซึ่งเลขที่
- อนุมัติให้ดับไฟตามคำขอข้อ ฟีดเดอร์ จาก ถึง
ในวันที่ ตั้งแต่เวลา น. ถึง น. ตามใบสั่งทำสวิตซ์ซึ่งเลขที่

พนักงานศูนย์ฯ นาย อภิสิทธิ์ ใจเมธธา ประสานงานการขอดับไฟกับ นายสุรภักดิ์ พิธีพงษ์

(นายสุรภักดิ์ พิธีพงษ์)
ว.ศ.๕ แทน ผคฟ.

สำหรับผู้อนุมัติ

ที่ ก.๓ กปบ.(คฟ.)

เรียน ผจก. มล.๑๒.

อนุมัติ และแจ้ง จป. เพื่อตรวจสอบความปลอดภัย
พร้อมทั้งลงข้อมูลแจ้งแผนดับไฟลงใน www.pea.co.th

ขั้นตอนการสวิตซ์ซึ่ง ๑ แผ่น
แผนผังแนบ ๑ แผ่น

ผจฟ. (สถานี)
เพื่อทราบ และจัดพนักงานเข้าปฏิบัติงานร่วมกับศูนย์ฯ นครปฐม
ตั้งแต่วันที่ น. เป็นต้นไป จนกว่างานจะแล้วเสร็จ

(นายเลอพงศ์ แก่นจันทร์)

รก.ปบ.(ก3) ปฏิบัติงานแทน อก.ปบ.(ก3)

ใบสั่งทำสวิตชิง

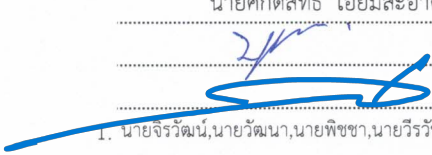
1. สถานที่ทำงาน	บริเวณแยกก้านนวัลลภ (SMB13)					
2. กำหนดวันที่ทำงาน	1 ธ.ค. 67	เวลา	08.00 น.	ถึง เวลา	17.00	น.
3. ผู้ขอทำงาน	กฟส.สค.	งานที่ทำ	ก่อสร้างปรับปรุงระบบจำหน่าย 22 เควี		ตามใบขอปฏิบัติงาน	1784/2567
4. เตรียมการสวิตชิงโดย	นายศักดิ์สิทธิ์ เอี่ยมสะอาด			วันที่	29 พฤศจิกายน 2567	
5. ตรวจสอบสวิตชิงโดย				วันที่	29 พฤศจิกายน 2567	
6. อนุมัติสวิตชิงโดย				วันที่	29 พฤศจิกายน 2567	
7. สั่งทำสวิตชิงโดย	1. นายจักรวัฒน์, นายวัฒนา, นายพิชชา, นายวีรวัชร, นายอมร (กะ1 00.00 น. - 08.00 น.) 2. นายนครินทร์, นางสาวพิชชา, นายณัฐกาญจน์, นายสุธี, นายสามารถ (กะ2 08.00 น. - 16.00 น.) 3. นายศุภสวัสดิ์, นายอนุสรณ์, นายธนิต, นายวรรณพงษ์, นายมนโษ (กะ3 16.00 น. - 24.00 น.)					

ที่	รหัสอุปกรณ์	สภาพอุปกรณ์ ปกติก่อน ดำเนินการ	ดำเนินการ	เวลา	ผู้ดำเนินการ	ผู้สั่งการ	หมายเหตุ
1	ตรวจสอบสถานะอุปกรณ์ก่อนทำการสวิตชิง						
2	SN2-KT2A	"OLTC" Auto	"OLTC" Manual		EGAT		KT2A -
3	SN2-KT3A	"OLTC" Auto	"OLTC" Manual		EGAT		KT3A -
4	SMB08VB-01	"ON" Auto Reclose	"OFF" Auto Reclose		SMB		CB -
5	SMB13VB-01	"ON" Auto Reclose	"OFF" Auto Reclose		SMB		CB -
6	SMK-TP1	"OLTC" Auto	"OLTC" Manual		SMK		TP1 -
7	SMK03VB-01	"ON" Auto Reclose	"OFF" Auto Reclose		SMK		CB -
8	SMK05VB-01	"ON" Auto Reclose	"OFF" Auto Reclose		SMK		CB -
9	- ย้ายโหลด SMB13 บางส่วน ไปจ่ายไฟจาก SMK05						
10	SMB13S-09	ปลด	ล๊اب		สค.	SCADA	SF6 ตรงข้าม บ.จงไทย เคมิคอล
11	SMB08S-10	ปลด	ล๊اب		สค.	SCADA	SF6 อู่ต่าหยอย
12	SMBBVB-02	ปลด	ล๊اب		SMB		CB ขนานบัส 2//3
13	SMB13S-50	ล๊اب	ปลด(ใช้โหลดบัสเตอร์)		สค.		DIS แยกก้านนวัลลภ
14	SMB08S-10	ล๊اب	ปลด		สค.	SCADA	SF6 อู่ต่าหยอย
15	SMBBVB-02	ล๊اب	ปลด		SMB		CB ขนานบัส 2//3
16	- เมื่อพร้อมดับไฟปฏิบัติงานเวลา 08.00 น. <i>Load transfer SMB08S-05 to 13S-50, 13S-50 to 13S-50 (Open + Lock)</i>						
17	แจ้งสถานะจ่ายไฟให้ผู้ควบคุมงานรับทราบ						
18	แจ้ง กฟส.สค. ให้ขอทไลน์ ดัด DDE SMB13 บริเวณแยกก้านนวัลลภ โดยวิธีขอทไลน์ แบบมีไฟได้ (ตามผังแนบ) ไม่มีโหลด ผขฟ.						
19	เมื่อ กฟส.สค. แจ้งขอทไลน์ ดัด DDE SMB13 บริเวณแยกก้านนวัลลภ แล้วเสร็จ						
20	แจ้งสถานะพื้นที่ไฟดับให้ผู้ควบคุมงานรับทราบ						
21	แจ้งผู้ควบคุมงาน Test ไฟ Short Ground จุด G1						
22	แจ้งผู้ควบคุมงาน Test ไฟ Short Ground จุด G2						
23	แจ้งผู้ควบคุมงานลงรายละเอียด และความปลอดภัยในการปฏิบัติงานใน We Safe						
24	SN2-KT2A	"OLTC" Manual	"OLTC" Auto		EGAT		KT2A -
25	SN2-KT3A	"OLTC" Manual	"OLTC" Auto		EGAT		KT3A -
26	SMB08VB-01	"OFF" Auto Reclose	"ON" Auto Reclose		SMB		CB -
27	SMB13VB-01	"OFF" Auto Reclose	"ON" Auto Reclose		SMB		CB -

ที่	รหัสอุปกรณ์	สภาพอุปกรณ์ ปกติก่อน ดำเนินการ	ดำเนินการ	เวลา	ผู้ดำเนินการ	ผู้สั่งการ	หมายเหตุ	
28	SMK-TP1	"OLTC" Manual	"OLTC" Auto		SMK		TP1	-
29	SMK03VB-01	"OFF" Auto Reclose	"ON" Auto Reclose		SMK		CB	-
30	SMK05VB-01	"OFF" Auto Reclose	"ON" Auto Reclose		SMK		CB	-
31	เมื่อผู้ควบคุมงานแจ้งลงรายละเอียด และความปลอดภัยในการปฏิบัติงานใน We Safe เสร็จเรียบร้อย							
32	แจ้งผู้ควบคุมงานให้ชุดทำงานปฏิบัติงานได้							
<i>สิ้นสุด Switching ช่วงเช้า</i>								
33	เมื่อผู้ควบคุมงานแจ้งชุดทำงานปฏิบัติงานแล้วเสร็จ							
34	แจ้งผู้ควบคุมงาน ปลด Short Ground จุด G1							
35	แจ้งผู้ควบคุมงาน ปลด Short Ground จุด G2							
36	SN2-KT2A	"OLTC" Auto	"OLTC" Manual		EGAT		KT2A	-
37	SN2-KT3A	"OLTC" Auto	"OLTC" Manual		EGAT		KT3A	-
38	SMB08VB-01	"ON" Auto Reclose	"OFF" Auto Reclose		SMB		CB	-
39	SMB13VB-01	"ON" Auto Reclose	"OFF" Auto Reclose		SMB		CB	-
40	SMK-TP1	"OLTC" Auto	"OLTC" Manual		SMK		TP1	-
41	SMK03VB-01	"ON" Auto Reclose	"OFF" Auto Reclose		SMK		CB	-
42	SMK05VB-01	"ON" Auto Reclose	"OFF" Auto Reclose		SMK		CB	-
43	- เมื่อพร้อมจ่ายไฟ							
44	แจ้ง กฟส.สค. ให้ขอทไลน์ เชื่อม DDE SMB13 บริเวณแยกก้านนำวัลลภ โดยวิธีขอทไลน์ แบบมีไฟได้ (ตามผังแนบ) ไม่มีโหลด ผขฟ.							
45	เมื่อ กฟส.สค. แจ้งขอทไลน์ เชื่อม DDE SMB13 บริเวณแยกก้านนำวัลลภ แล้วเสร็จ							
46	- ย้ายโหลด SMB13 บางส่วน กลับจาก SMK05							
47	SMB08S-10	ปลด	สับ		สค.	SCADA	SF6	อยู่ตายหาย
48	SMBBV-02	ปลด	สับ		SMB		CB	ขนานบัส 2//3
49	SMB13S-50	ปลด	สับ		สค.		DIS	แยกก้านนำวัลลภ
50	SMB13S-09	สับ	ปลด		สค.	SCADA	SF6	ตรงข้าม บ.จกไทย เคมีคอล
51	SMB08S-10	สับ	ปลด		สค.	SCADA	SF6	อยู่ตายหาย
52	SMBBV-02	สับ	ปลด		SMB		CB	ขนานบัส 2//3
53	SN2-KT2A	"OLTC" Manual	"OLTC" Auto		EGAT		KT2A	-
54	SN2-KT3A	"OLTC" Manual	"OLTC" Auto		EGAT		KT3A	-
55	SMB08VB-01	"OFF" Auto Reclose	"ON" Auto Reclose		SMB		CB	-
56	SMB13VB-01	"OFF" Auto Reclose	"ON" Auto Reclose		SMB		CB	-
57	SMK-TP1	"OLTC" Manual	"OLTC" Auto		SMK		TP1	-
58	SMK03VB-01	"OFF" Auto Reclose	"ON" Auto Reclose		SMK		CB	-
59	SMK05VB-01	"OFF" Auto Reclose	"ON" Auto Reclose		SMK		CB	-
<i>สิ้นสุด Switching ทั้งหมด</i>								

สถานะการจ่ายไฟก่อนปฏิบัติงาน

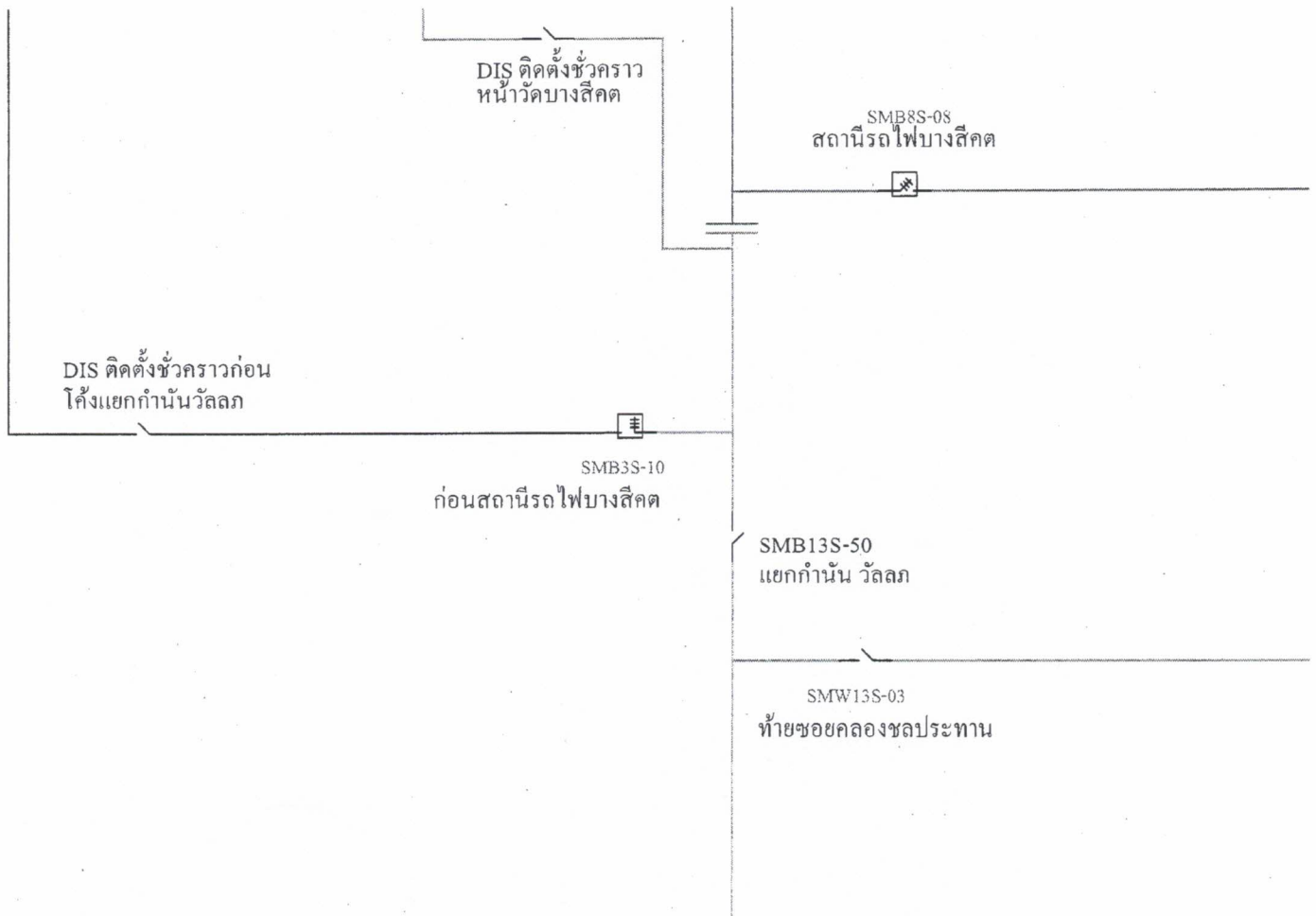

สถานะการจ่ายไฟตอนปฏิบัติงาน

